

## se syndiquer ?

plus nombreux

plus forts

plus représentatifs

plus efficaces....

le **SNUipp-FSU**,  
un syndicat actif  
et unitaire  
pour faire avancer nos  
revendications, en France  
et à l'étranger

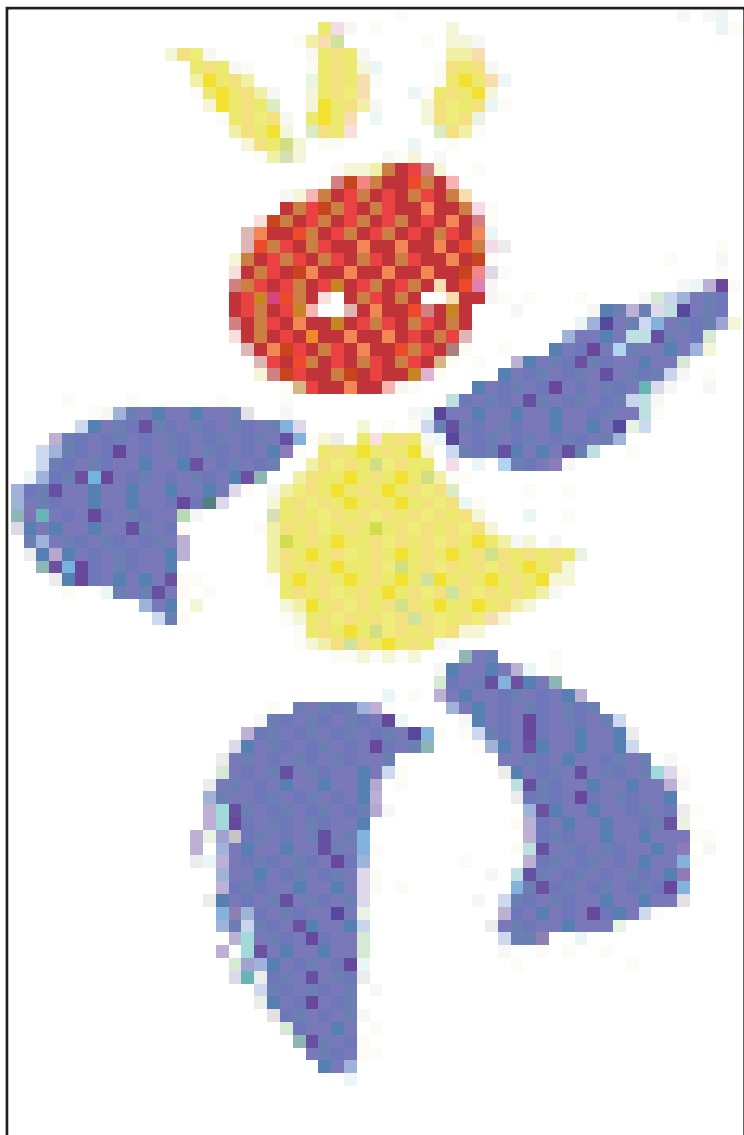

## comment procéder ?

- 1- remplir le **bulletin d'adhésion** en page II
- 2- déterminer la **cotisation 2008-09**, en fonction de votre situation, selon les barèmes en page III
- 3- choisir le **mode de paiement** de la cotisation en page IV:

- le **paiement direct, par chèque**, à l'ordre de : "**SNUipp**", et à retourner au **SNUipp Hors de France, 128 Bd Blanqui, 75013 PARIS**.  
Vous pouvez choisir de régler avec 1 chèque ou plusieurs (les envoyer tous ensemble)

- le **prélèvement automatique**, en remplissant soigneusement les formulaires en page IV, accompagnés de votre relevé d'identité bancaire (RIB) ou postal (RIP).  
Retourner au **SNUipp Hors de France, 128 Bd Blanqui, 75013 PARIS**.

- le **paiement par internet**, en allant sur le site du SNUipp: **www.snuipp.fr**, rubrique Hors de France

# BULLETIN D'ADHESION 2008-2009

Nom:..... Prénom:.....

Nom de jeune fille:..... date de naissance: \_\_\_/\_\_\_/\_\_\_

Adhérent(e) au SNUipp en 2007-08: NON OUI (section:.....)

PAYS:..... indicatif téléphonique:.....

Adresse personnelle:.....

E-mail:..... Téléphone:..... Fax:.....

Etablissement:..... Tel étab:.....

Adresse établissement:.....

Adresse en France:.....

## Situation Administrative

Fonction:(adjt, directeur, cons ped...)..... Département ou Académie d'origine:.....

Echelon:.....

- |  |   |                                   |   |   |
|--|---|-----------------------------------|---|---|
| <input type="checkbox"/> Instituteur   | <input type="checkbox"/> Pour les P.E et PEGC       | <input type="checkbox"/> A.E.F.E  | <input type="checkbox"/> MAE            | <input type="checkbox"/> Expatrié         |
| <input type="checkbox"/> P.E           | <input type="checkbox"/> Classe normale             | <input type="checkbox"/> M.L.F    | <input type="checkbox"/> Etab culturel  | <input type="checkbox"/> Résident au 1.09 |
| <input type="checkbox"/> P.E.G.C       | <input type="checkbox"/> Hors Classe                | <input type="checkbox"/> TOM-COM  | <input type="checkbox"/> Coopération    | <input type="checkbox"/> Résident au 1.12 |
| <input type="checkbox"/> Non titulaire | <input type="checkbox"/> Classe exception-<br>nelle | <input type="checkbox"/> SEFFECSA | <input type="checkbox"/> Détaché direct | <input type="checkbox"/> Contrat local    |
| <input type="checkbox"/> Retraité      |   | <input type="checkbox"/> Autre    | <input type="checkbox"/> Autre          | <input type="checkbox"/> Autre            |

## Je déclare adhérer à la section "Etranger" du SNUipp

J'accepte de fournir au SNUipp les informations nécessaires à l'examen d'ema carrière. Je lui demande de me communiquer les informations professionnelles de gestion d'ema carrière auxquelles il a accès à l'occasion des commissions paritaires et l'autorise à faire figurer ces informations dans des fichiers et traitements automatisés dans les conditions fixées par les articles 20 et 27 de la loi du 06.01.78. Cette autorisation est révoquable par moi-même, dans les mêmes conditions que le droit d'accès, en m'adressant à la section "Etranger" du SNUipp.

## COTISATION

Montant (voir barèmes ci-contre):

Mode de paiement :  Prélèvement (remplir les documents)

Chèque :  1(un)  Plusieurs (indiquer le nombre): .....

Date et signature:.....

# PROMOTIONS 2008-2009

**IMPORTANT**  
Remplir soigneusement S.V.P

## Fiche de contrôle syndical

(Partie à remplir uniquement pour les collègues détachés)

Ne rien inscrire dans ce cadre

Nom:..... Prénom:.....

Nom de jeune fille:..... Date naissance: \_\_\_/\_\_\_/\_\_\_

Adresse:.....

Tél:..... E-mail:.....

**INSTIT P.E P.E Hors Classe**  
(entourer votre situation)

Echelon actuel:

Date de passage: \_\_\_/\_\_\_/\_\_\_ Report éventuel: \_\_\_a\_\_\_m\_\_\_j

Note administrative: \_\_\_/20 date effet: \_\_\_/\_\_\_/\_\_\_

Note pédagogique: \_\_\_/20 date effet: \_\_\_/\_\_\_/\_\_\_

Détachement: date d'effet: \_\_\_/\_\_\_/\_\_\_

Périodes de disponibilité: durée: \_\_\_\_\_ Dates: du \_\_\_/\_\_\_/\_\_\_ au \_\_\_/\_\_\_/\_\_\_

**Rappel:** La CAPN de mars-avril 2009 n'examinera que les promotions pour la période du 01/09/08 au 31/08/09.

# COTISATIONS 2008-2009

## Rappel:

La cotisation syndicale donne droit à une **réduction d'impôts d'un montant de 66%** de la cotisation versée (pour ceux qui paient leurs impôts en France)

La cotisation des collègues en contrat local doit être calculée dans chaque pays. **CONTACTER LES SECTIONS LOCALES DU SNUIPP.**

Elle est calculée en fonction de leur rémunération et en se basant sur la grille des résidents, en faisant une règle de trois: le collègue qui perçoit 70% de la rémunération d'un résident au 6ème échelon paie 70% de la cotisation du résident au 6ème échelon.

Avec une **cotisation minimale de 74 €.**

Ne pas hésiter à nous contacter en cas de difficultés.

## Contrat Local

Les collègues en poste en SEFFECSA, recrutés sur place MAE, sont sur la grille de cotisations "résidents".

## RESIDENTS

PEGC		1	2	3	4	5	6	7	8	9	10	11
	classe normale						120 €	127 €	136 €	142 €	149 €	158 €
Hors Classe	141 €	150 €	158 €	169 €	184 €	201 €						
Classe except	185 €	201 €	213 €	225 €	240 €							

1er degré		1	2	3	4	5	6	7	8	9	10	11
	Profs des écoles				119 €	125 €	133 €	141 €	150 €	161 €	172 €	185 €
P.E hors classe	151 €	170 €	183 €	195 €	211 €	225 €	237 €					
Instituteur	103 €	108 €	111 €	113 €	117 €	119 €	122 €	128 €	134 €	142 €	156 €	
Insttit spec, IMF					125 €	127 €	130 €	136 €	142 €	150 €	164 €	
Insttit cons pedag					129 €	131 €	134 €	140 €	146 €	154 €	168 €	
Dir de 2 à 4 cl					+ 7 € (à ajouter à la cotisation ci-dessus)							
Dir de 5 à 9 cl					+ 13 € (à ajouter à la cotisation ci-dessus)							
Dir de 10 cl et					+ 16 € (à ajouter à la cotisation ci-dessus)							

Les collègues en poste dans les TOM (salaires indexés) ou dans les Ecoles Européennes sont sur la grille de cotisations "expatriés".

## EXPATRIES

PEGC		1	2	3	4	5	6	7	8	9	10	11
	classe normale						156 €	163 €	175 €	181 €	190 €	202 €
Hors Classe	181 €	191 €	201 €	215 €	237 €	256 €						
Classe except	240 €	257 €	272 €	288 €	306 €							

1er degré		1	2	3	4	5	6	7	8	9	10	11
	Profs des écoles				155 €	163 €	172 €	182 €	193 €	207 €	221 €	238 €
P.E hors classe	194 €	218 €	235 €	250 €	271 €	288 €	304 €					
Instituteur	133 €	141 €	144 €	147 €	151 €	154 €	157 €	165 €	173 €	184 €	201 €	
Insttit spec, IMF					159 €	162 €	165 €	173 €	181 €	192 €	209 €	
Insttit cons pedag					163 €	166 €	169 €	177 €	185 €	196 €	213 €	
Dir de 2 à 4 cl					+ 7 € (à ajouter à la cotisation ci-dessus)							
Dir de 5 à 9 cl					+ 13 € (à ajouter à la cotisation ci-dessus)							
Dir de 10 cl et					+ 16 € (à ajouter à la cotisation ci-dessus)							

